

Malha de aço 20x20cm dos dois
lados de cada cabeceira, $\phi 6.3$,
cobrimento de 3 cm. Altura=435cm
- Comprimento=900cm.

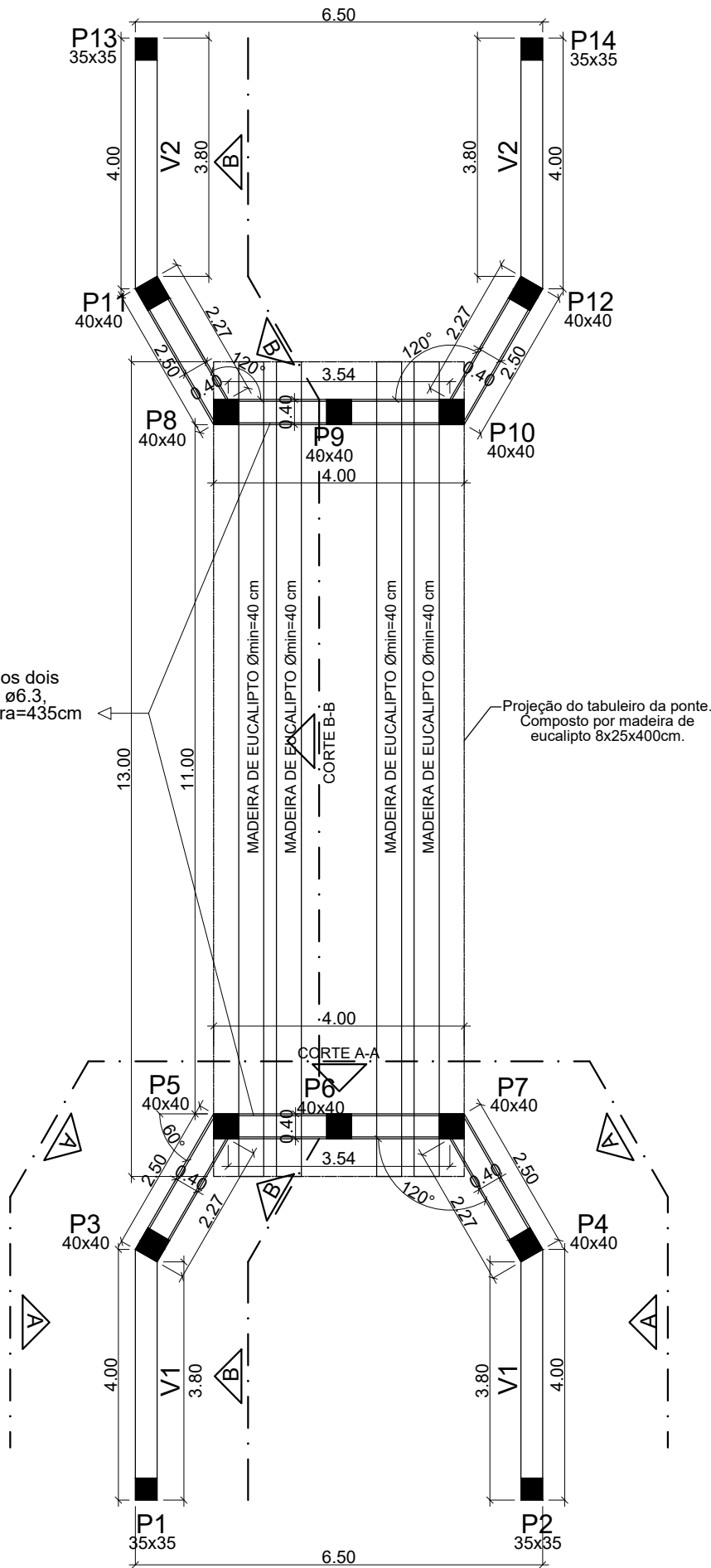

PLANTA BAIXA
ESCALA 1:100

 <div>PREFEITURA MUNICIPAL DE DIVINO ESTADO DE MINAS GERAIS CNPJ: 18.114.272/0001-88</div>	
Conteúdo: PLANTA BAIXA	
Proprietário: Prefeitura Municipal de Divino - Mauri Ventura do Carmo	
Resp. Técnico: Keverton Oliveira Silva – CREA-MG 224.062/D	
Endereço: Taquaraçu, Divino-MG. Coordenada: -20.634775, -42.174373	
Unidade das Cotas: Metros	
Escala: Especificado no projeto	
Data de conclusão: 09/06/2021 Data da última Revisão: 14/06/2021	

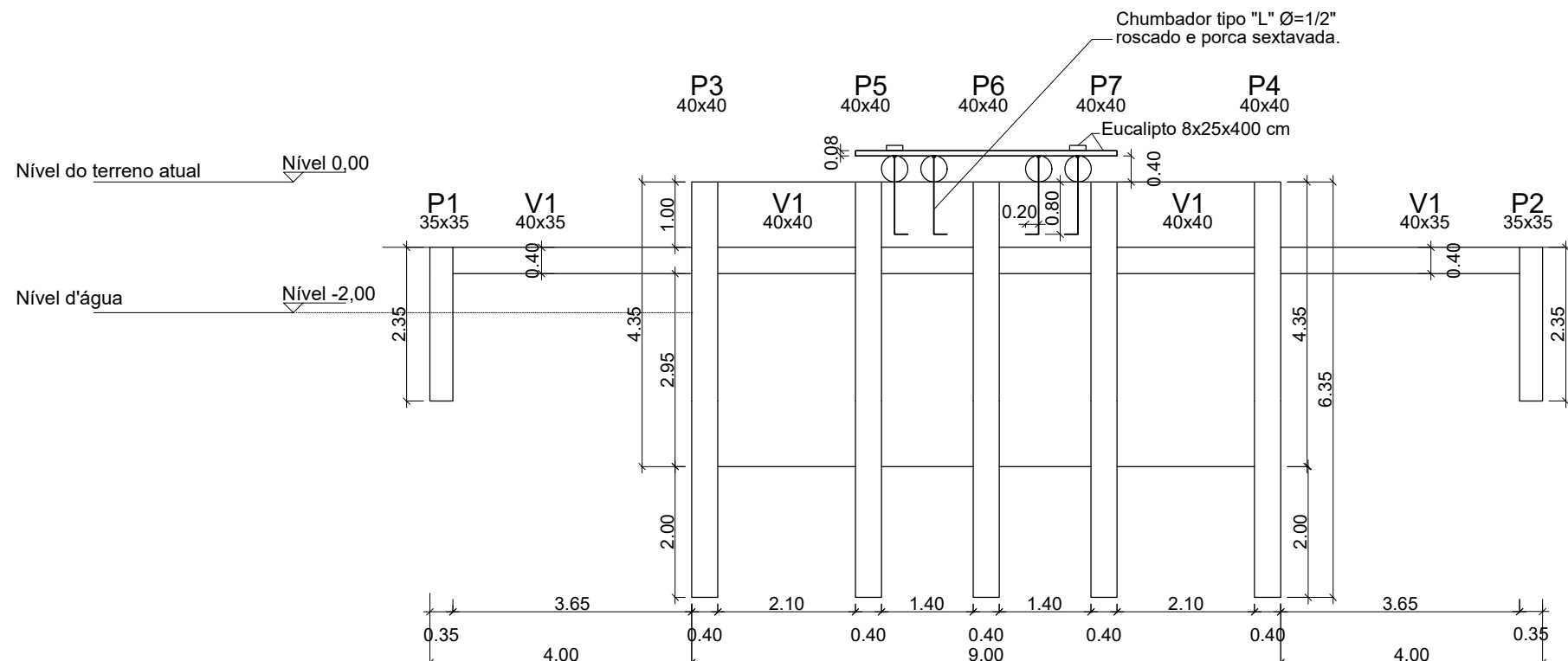

CORTE TRANSVERSAL A-A
ESCALA 1:100

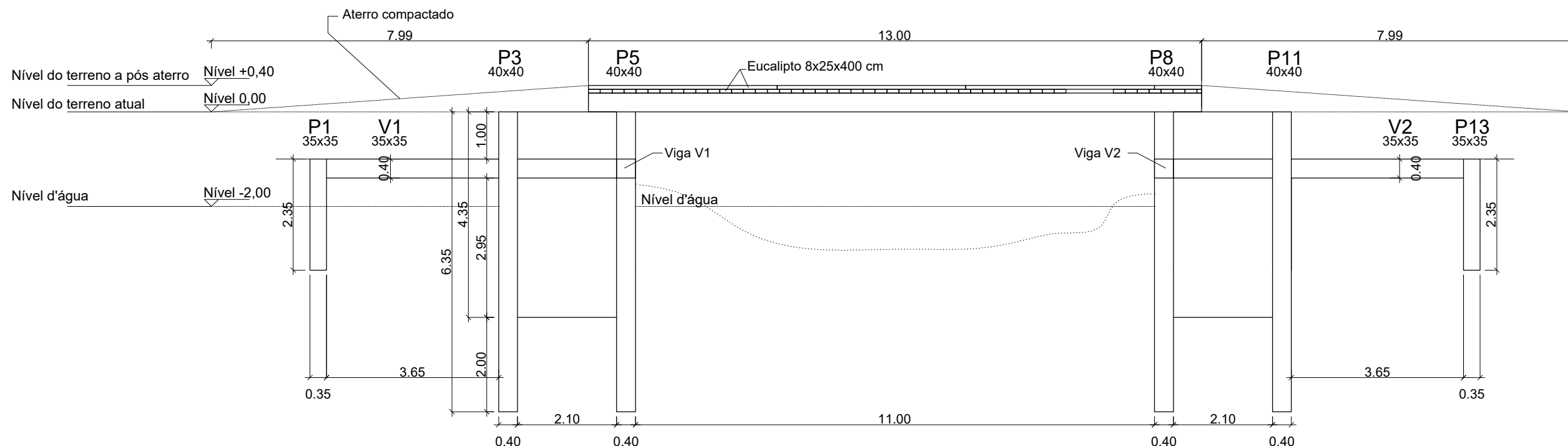

CORTE LONGITUDINAL B-B
ESCALA 1:100



PREFEITURA MUNICIPAL DE DIVINO
ESTADO DE MINAS GERAIS
CNPJ: 18.114.272/0001-88

Conteúdo: CORTE TRANSVERSAL A-A E LONGITUDINAL B-B

Proprietário: Prefeitura Municipal de Divino - Mauri Ventura do Carmo

Resp. Técnico: Keverton Oliveira Silva – CREA-MG 224.062/D

Endereço: Taquaraçu, Divino-MG. Coordenada: -20.634775, -42.174373

Unidade das Cotas: Metros

Escalas: Especificado no projeto

Data de conclusão: 09/06/2021 Data da última Revisão: 14/06/2021

Folha
2/3

P1=P2=P13=P14
Sem Escala

ALA - L1 e L2

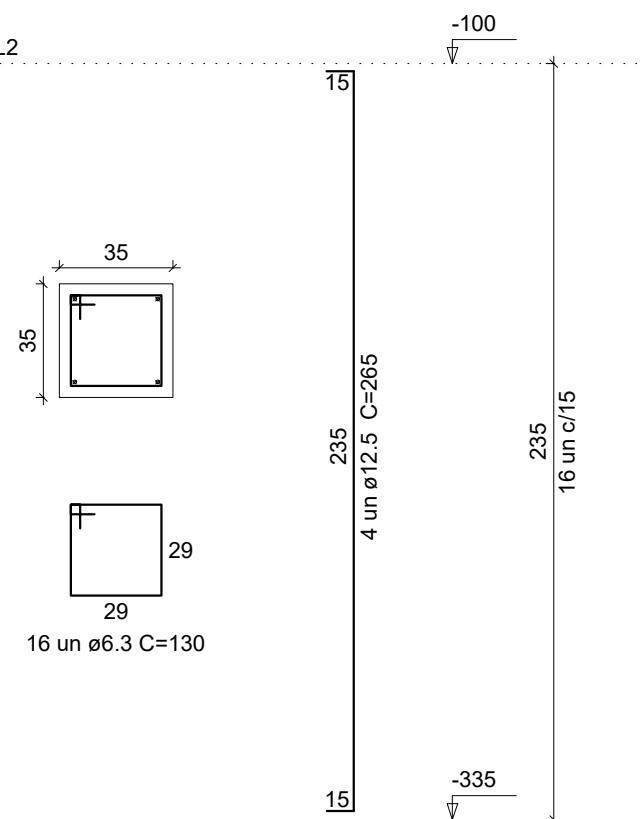

P3=P4=P5=P6=P7=P8=P9=P10=P11=P12
Sem Escala

ALA - L1 e L2

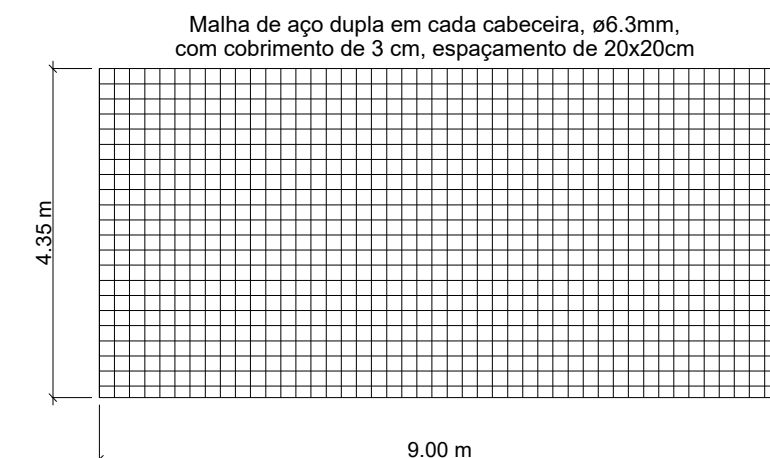
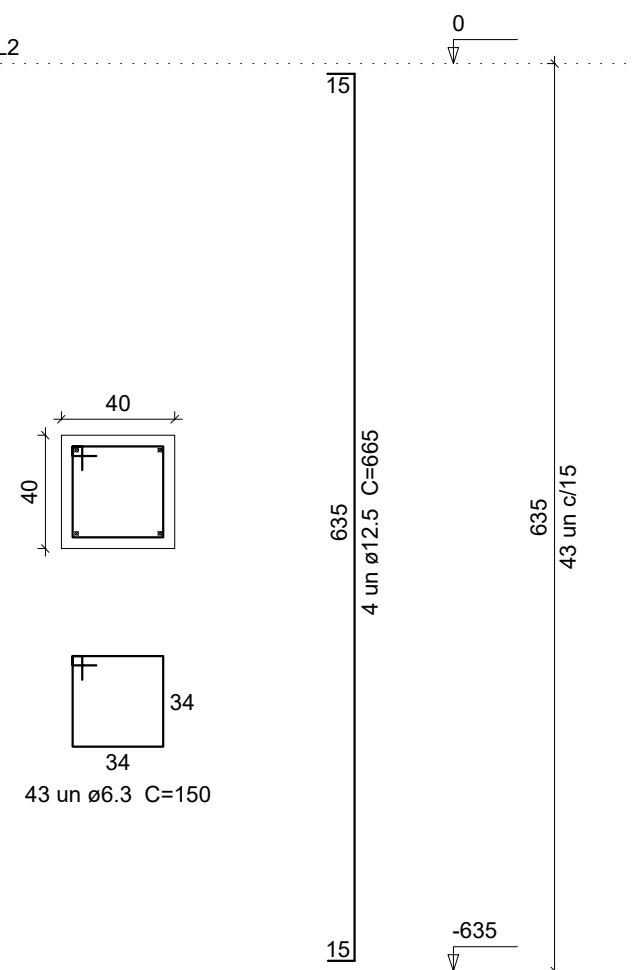

V1=V2
SEM ESCALA

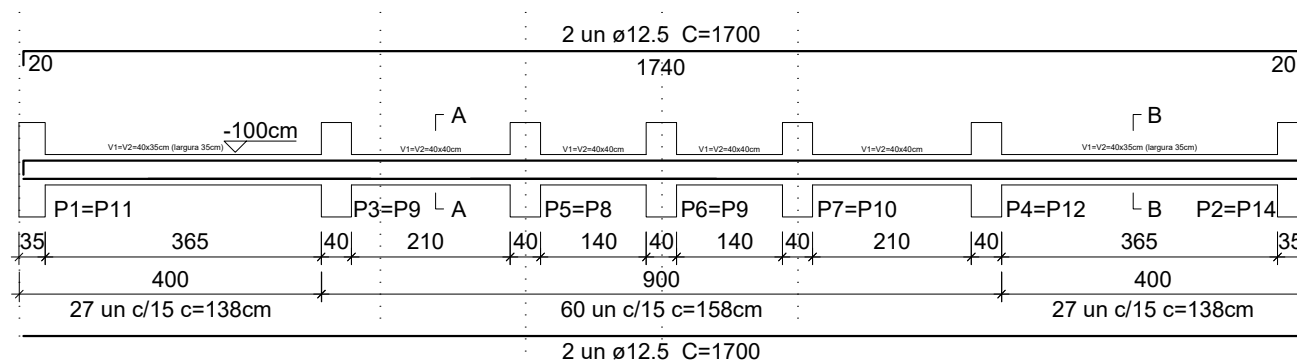

SEÇÃO A-A
SEM ESCALA

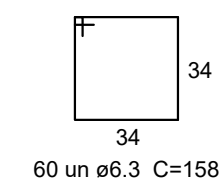
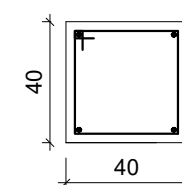

SEÇÃO B-B
SEM ESCALA

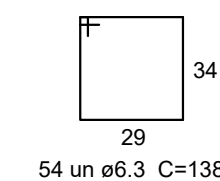
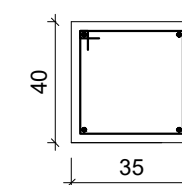

PREFEITURA MUNICIPAL DE DIVINO
ESTADO DE MINAS GERAIS
CNPJ: 18.114.272/0001-88

Conteúdo: DETALHAMENTO DE FERRAGENS

Proprietário: Prefeitura Municipal de Divino - Mauri Ventura do Carmo

Resp. Técnico: Keverton Oliveira Silva – CREA-MG 224.062/D

Endereço: Taquaraçu, Divino-MG. Coordenada: -20.634775, -42.174373

Unidade das Cotas: Centímetros.

Escala: Especificado no projeto.

Data de conclusão: 09/06/2021

Data da última Revisão: 14/06/2021

Folha
3/3